

Wsparcie z Funduszy Europejskich dla mam powracających na rynek pracy

Możliwości pozyskania środków na założenie działalności gospodarczej

Urząd Marszałkowski Województwa Dolnośląskiego
Punkt Informacyjny Funduszy Europejskich w Wałbrzychu

Prowadzący: Alicja Dźwiniel

Świdnica, 19 lutego 2019 r.

WSPARCIE NA ROZPOCZĘCIE DZIAŁALNOŚCI GOSPODARCZEJ

Forma: DOTACJA

Projekty realizowane przez Powiatowe Urzędy Pracy
Powiatowy Urząd Pracy w Świdnicy

Projekty realizowane przez inne instytucje
Nie przewidziano naborów w 2019 r.

WSPARCIE NA ROZPOCZĘCIE DZIAŁALNOŚCI GOSPODARCZEJ

Spotkanie informacyjne w ... x DWUP x O programie - RPO Woj. D... x Na Rysy w gumiakach. Gór... x Nabór wniosków o przyzna... x

www.praca.swidnica.pl/aktualnosci/15872,Nabor-wnioskow-o-pryznanie-srodkow-na-podjecie-dzialalnosci-gospodarczej

Strona główna / Aktualności

Polecamy

- ZGŁOSZENIE OFERTY PRACY
- STATYSTYKI RYNKU
- REJESTRACJA PRZEZ INTERNET
- KREATOR CV TO PROSTE!

GAZ Centrum Aktywizacji Zawodowej

EFS Europejski Fundusz Społeczny

EURES

SIPH

SESPID

Informacje ogólne

Nabór wniosków o przyznanie środków na podjęcie działalności gospodarczej dla osób do 29 roku życia oraz osób od 30 roku życia.

Fundusze Europejskie Wiedza Edukacja Rozwój

Rzeczpospolita Polska

Unia Europejska Europejski Fundusz Społeczny

W związku z realizacją projektu pozakonkursowego

„Aktywizacja osób młodych pozostających bez pracy w powiecie świdnickim (IV)”

Powiatowy Urząd Pracy w Świdnicy zaprasza

osoby młode w wieku 18-29 lat bez pracy, w tym osoby z niepełnosprawnościami, zarejestrowane jako osoby bezrobotne

do składania wniosków o przyznanie jednorazowych środków na podjęcie działalności gospodarczej

Średnia kwota dotacji 18.000,00 zł

Wnioski dostępne są na naszej stronie internetowej

<http://www.praca.swidnica.pl/bip/menu-przedmiotowe/wzory-dokumentow/dot-osob-bezrobotnych/417.Wniosek-o-pryznanie-srodkow-na-podjecie-dzialalnosci-gospodarczej-dla-osob-do-2.html>

Przed złożeniem wniosku należy zgłosić się do swojego Doradcy Klienta, w celu objęcia obowiązkowym poradnictwem zawodowym

PL 10:46 2019-02-19

WSPARCIE NA ROZPOCZĘCIE DZIAŁALNOŚCI GOSPODARCZEJ

AKTYWIZACJA DOLNOŚLĄSKIEGO RYNKU PRACY

Wsparcie dla przedsiębiorstw przechodzących procesy restrukturyzacyjne oraz ich pracowników: przewidzianych do zwolnienia, zagrożonych zwolnieniem oraz zwolnionych z przyczyn dotyczących zakładu pracy.

Główne rodzaje wsparcia: szkolenia zawodowe, studia podyplomowe, staże zawodowe, wsparcie finansowe dla osób zamierzających rozpocząć działalność gospodarczą.

Realizator projektu: Agencja Rozwoju Regionalnego „AGROREG” S.A. z siedzibą w Nowej Rudzie, odpowiedzialna za realizację zadań określonych w Projekcie na obszarze subregionu wałbrzyskiego

Dla kogo: Potencjalni uczestnicy projektu: osoby przewidziane do zwolnienia, zagrożone zwolnieniem oraz zwolnione z przyczyn dotyczących zakładu pracy.

Osoba przewidziana do zwolnienia to osoba, która otrzymała od pracodawcy wypowiedzenie stosunku pracy/stosunku służbowego lub która została poinformowana przez pracodawcę o zamiarze nieprzedłużenia przez niego stosunku pracy lub stosunku służbowego.

Osoba zagrożona zwolnieniem to pracownik zatrudniony u pracodawcy, który w okresie 12 miesięcy poprzedzających przystąpienie tego pracownika do projektu dokonał rozwiązania stosunku pracy lub stosunku służbowego z przyczyn niedotyczących pracowników, zgodnie z przepisami ustawy z dnia 13 marca 2003 r. o szczególnych zasadach rozwiązywania z pracownikami stosunków pracy z przyczyn niedotyczących pracowników (Dz. U. z 2015 r. poz. 192) lub zgodnie z przepisami ustawy z dnia 26 czerwca 1974 r. - Kodeks pracy (Dz. U. z 2014 r. poz. 1502, z późn.), w przypadku rozwiązania stosunku pracy lub stosunku służbowego z tych przyczyn u pracodawcy zatrudniającego mniej niż 20 pracowników albo dokonał likwidacji stanowisk pracy z przyczyn ekonomicznych, organizacyjnych, produkcyjnych lub technologicznych.

Formy wsparcia oferowane w projekcie:

1. Doradztwo zawodowe z elementami pośrednictwa pracy (obowiązkowa forma wsparcia), polegające m.in. na pomocy w poszukiwaniu sposobów rozwiązania przyczyn pozostawania bez zatrudnienia

2. Wsparcie finansowe na rozpoczęcie działalności gospodarczej w formie bezzwrotnej połączone ze wsparciem doradczo-szkoleniowej

- **maksymalna kwota dotacji: 23 tys. zł.**

- wymagany wkład własny finansowy – w wysokości 10% udzielonej dotacji

- ograniczenia dotyczące grupy docelowej – o wsparcie może ubiegać się osoba, która spełnia co najmniej jeden z poniższych warunków: jest osobą z niepełnosprawnością, jest osobą powyżej 50. roku życia, jest kobietą, jest pracownikiem o niskich kwalifikacjach, jest osobą poniżej 30. roku życia oraz nie posiadała wpisu do rejestru Ewidencji Działalności Gospodarczej w okresie 12 miesięcy poprzedzających dzień przystąpienia do projektu.

- obowiązkowy udział w części doradczo-szkoleniowej

- 3. Szkolenia zawodowe**
- 4. Studia podyplomowe**
- 5. Staże zawodowe**
- 6. Poradnictwo psychologiczne**
- 7. Dodatek relokacyjny na rzecz mobilności geograficznej**

Biuro projektu:

Agencja Rozwoju Regionalnego „AGROREG” S.A.

ul. Kłodzka 27, 57-402 Nowa Ruda

tel.: 74 872 70 48, e-mail: aktywizacja@agroreg.com.pl www.agroreg.com.pl

Oddział w Wałbrzychu:

Rynek 6, 58-300 Wałbrzych

tel.: 513 907 106

Godziny otwarcia punktu:

Poniedziałek od 7:00-15:00

Wtorek od 7:00-15:00

Środa od 7:00-15:00

Czwartek od 12:30-17:30

Piątek od 12:30-14:30

„Mikropożyczka” na rozpoczęcie działalności gospodarczej w ramach Działania 8.3 Samozatrudnienie, przedsiębiorczość oraz tworzenie nowych miejsc pracy Regionalnego Programu Operacyjnego Województwa Dolnośląskiego na lata 2014-2020

Odbiorcami wsparcia w formie Mikropożyczki na rozpoczęcie działalności gospodarczej mogą zostać osoby **od 30 roku życia pozostające bez pracy**, zwłaszcza te, które znajdują się w szczególnie trudnej sytuacji na rynku pracy, tj.:

- osoby w wieku 50 lat i więcej,
- kobiety,
- osoby z niepełnosprawnościami,
- osoby długotrwale bezrobotne,
- osoby o niskich kwalifikacjach,

Jakie są warunki pożyczki?

- do 80.000 zł maksymalna dostępna kwota pożyczki
- 84 miesiące maksymalny okres spłaty pożyczki
- 12 miesięcy maksymalna karencja w spłacie pożyczki (nie wydłuża okresu spłaty)
- atrakcyjne oprocentowanie: 0,175 % w skali roku (0,1 stopy redyskonta weksli NBP)
- brak opłat i prowizji za udzielenie pożyczki
- nieodpłatna pomoc w wypełnianiu wniosku pożyczkowego
- minimum formalności
- krótki czas rozpatrzenia wniosku

Więcej na temat programu “Mikropożyczka”: <https://frw.pl/instrument-finansowy-mikropozyczka/>

Wsparcie starcie

Pierwszy biznes – wsparcie w starcie” to rządowy program, wdrożony na zlecenie MRPiPS.

Kto może uzyskać pożyczkę w ramach programu na podjęcie działalności gospodarczej?

- absolwenci szkół średnich/zawodowych oraz wyższych tj. I, II stopnia oraz jednolitych studiów magisterskich w okresie 48 miesięcy od dnia otrzymania dyplomu/daty ukończenia szkoły,
- studenci ostatniego roku,
- osoby bezrobotne zarejestrowane w Urzędzie Pracy którzy na dzień składania wniosku nie są zatrudnieni oraz nie wykonują innej pracy zarobkowej.

Jakie są warunki pożyczki w ramach programu „Pierwszy biznes – wsparcie w starcie”?

wartość pożyczki podstawowej – do 20-krotności przeciętnego wynagrodzenia* za ostatni kwartał (III kw 2018 – do **91.604,00 zł**)

okres spłaty do **7 lat**

karencja w spłacie rat kapitałowych – **do 12 miesięcy**

atrakcyjne oprocentowanie: 0,25 stopy redyskonta weksli NBP (**0,44%** w skali roku, na dzień 26.10.2016)

wartość pożyczki uzupełniającej na utworzenie stanowiska pracy – do wysokości 6-krotności przeciętnego wynagrodzenia (obecnie **27.481,20 zł**) z możliwością częściowego umorzenia pożyczki na podjęcie działalności gospodarczej zgodnie z zasadami określonymi w Regulaminie

brak opłat za rozpatrzenie wniosku i obsługę pożyczki

zabezpieczenie spłaty pożyczki – obligatoryjnie weksel własny in blanco

pożyczkobiorcy oraz poręczenie wekslowe co najmniej dwóch osób fizycznych lub inne zaakceptowane przez Pośrednika zabezpieczenie.

Szczegóły na stronie:

<http://wsparciewstarcie.bgk.pl/>

<https://frw.pl/pozyczka-na-pierwszy-biznes/>

Mamo, tato wróć na rynek pracy

Na co można otrzymać dotację?

Działanie 8.4.A., tj. projektów na rzecz aktywizacji zawodowej osób opiekujących się dziećmi w wieku do lat 3 poprzez tworzenie i rozwijanie miejsc opieki nad dziećmi do lat 3 zgodnie z ustawą o opiece nad dziećmi w wieku do lat 3 oraz pokrywanie kosztów opieki w tym:

- a) tworzenie nowych miejsc opieki nad dziećmi do lat 3, w tym dostosowanych do potrzeb dzieci z niepełnosprawnościami w istniejących lub nowo tworzonych instytucjonalnych formach opieki przewidzianych ustawą o opiece nad dziećmi w wieku do lat 3, tj. w żłobkach, klubach dziecięcych oraz w ramach instytucji dziennego opiekuna;
- b) dostosowanie istniejących miejsc opieki nad dziećmi do lat 3 do potrzeb dzieci z niepełnosprawnościami w instytucjonalnych formach opieki przewidzianych ustawą o opiece nad dziećmi w wieku do lat 3;

Na co można otrzymać dotację?

Działanie 8.4.A., tj. projektów na rzecz aktywizacji zawodowej osób opiekujących się dziećmi w wieku do lat 3 poprzez tworzenie i rozwijanie miejsc opieki nad dziećmi do lat 3 zgodnie z ustawą o opiece nad dziećmi w wieku do lat 3 oraz pokrywanie kosztów opieki w tym:

- c) sfinansowanie kosztów usług bieżącej opieki nad dziećmi poprzez pokrycie kosztów opłat za pobyt dziecka w żłobku, klubie dziecięcym lub u dziennego opiekuna ponoszonych przez opiekunów dzieci lub pokrycie kosztów wynagrodzenia niani ponoszonych przez opiekunów dzieci do lat 3 wskazanych w Grupie docelowej/ ostatecznych odbiorcach wsparcia;
- d) aktywizacja zawodowa opiekunów dzieci do lat 3 realizowana jako element uzupełniający wsparcia wskazanego w lit. a-c.

Możliwa jest realizacja poradnictwa zawodowego, szkoleń oraz kursów zawodowych dopasowanych do indywidualnych potrzeb uczestnika projektu w ramach aktywizacji zawodowej opiekunów dzieci do lat 3, tj. osób bezrobotnych lub osób biernych zawodowo pozostających poza rynkiem pracy ze względu na obowiązek opieki nad dziećmi do lat 3, w tym do osób, które przerwały karierę zawodową ze względu na urodzenie dziecka lub przebywających na urlopie wychowawczym.

Dla kogo?

Grupa docelowa/ostateczni odbiorcy wsparcia w zakresie projektów typu 8.4.A to:

- osoby powracające na rynek pracy po urloпах macierzyńskich, rodzicielskich, wychowawczych sprawujące opiekę nad dziećmi w wieku do lat 3;
- osoby pozostające bez zatrudnienia i sprawujące opiekę nad dziećmi w wieku do lat 3.

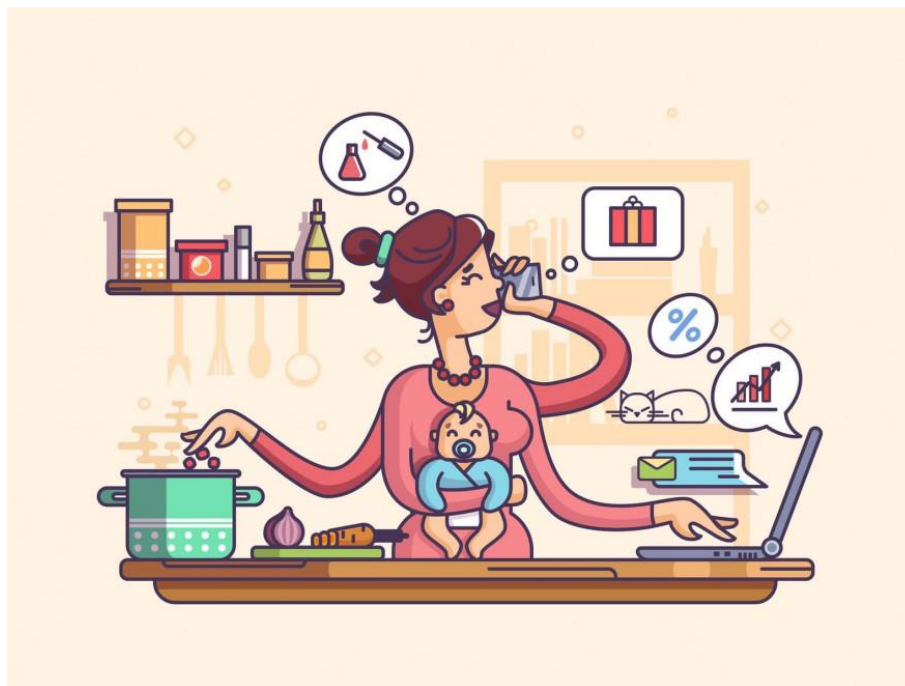

Gdzie szukać informacji o projektach?

Gdzie szukać informacji o projektach?

Gdzie szukać informacji o projektach?

The main content area is titled "Ogłoszenia i wyniki naborów". On the left, there is a filter sidebar with the following sections:

- Użyj filtrów, aby szybko odnaleźć interesujący Cię nabór wniosków:**
- Pokaż według:** Two radio buttons: "Ogłoszenia o naborach wniosków" (selected) and "Tylko wyniki naborów wniosków".
- Priorytet:** A dropdown menu set to "Wszystkie".
- Działanie:** A dropdown menu set to "Działanie 8.4 Godzenie życia".
- Poddziałanie:** A dropdown menu set to "Wszystkie".
- A blue "Szukaj" button at the bottom of the filter sidebar.

On the right, there is a list of tenders under the heading "Dostępne 11 ogłoszeń naborów wniosków z: Działanie 8.4 Godzenie życia zawodowego i prywatnego". The list includes:

- Konkurs nr RPDS.08.04.01-IP.02-02-339/19 (04.03.2019 do 22.03.2019)
- Konkurs nr RPDS.08.04.01-IP.02-02-290/18 (15.02.2018 do 05.04.2018)
- Konkurs nr RPDS.08.04.01-IP.02-02-259/17 (21.08.2017 do 18.09.2017)
- Konkurs nr RPDS.08.04.02-IP.02-02-199/16 (13.01.2017 do 26.01.2017)
- Konkurs nr RPDS.08.04.03-IP.02-02-200/16 (13.01.2017 do 26.01.2017)

Two red arrows point to the filter sidebar and the first tender entry in the list.

Gdzie szukać informacji o projektach?

Spotkanie i... DWUP O progr... x Strona głów... Na Rysy w... Nabór wni... Aktywizacj... marcinowi... Instrument... G urlop maci... +

rpo.wupdolnoslaski.praca.gov.pl/dowiedz-sie-wiecej-o-programie/?p_p_id=101&p_p_lifecycle=0&p_p_state=maximized&p...

Szukaj

Serwis Instytucji Pośredniczącej RPO Woj. Dolnośląskiego

Unia Europejska

A A+ A++ AA AA

Szukaj w serwisie

O programie | Wiadomości | Punkt informacyjny EFS | FAQ | Baza projektów CT8 i CT9 |

RPO Woj. Dolnośląskiego > O programie

Wydawca treści

Konkurs nr RPDS.08.04.01-IP.02-02-290/18

Konkurs nr RPDS.08.04.01-IP.02-02-290/18

15.02.2018

🕒 od 15.02.2018 do 05.04.2018

Zestawienie zawartych umów w ramach konkursu (05.02.2019r.) - [pobierz plik](#)

Zestawienie zawartych umów w ramach konkursu (04.01.2019r.) - [pobierz plik](#)

Zestawienie zawartych umów w ramach konkursu (29.11.2018r.) - [pobierz plik](#)

Zestawienie zawartych umów w ramach konkursu (5.11.2018r.) - [pobierz plik](#)

Zaktualizowana lista projektów wybranych do dofinansowanie w ramach konkursu (z dnia 28.01.2019r.) - [pobierz plik](#)

Zaktualizowana lista projektów wybranych do dofinansowanie w ramach konkursu (z dnia 9.01.2019r.) - [pobierz plik](#)

Zaktualizowana lista projektów wybranych do dofinansowanie w ramach konkursu (z dnia 17.12.2018r.) - [pobierz plik](#)

Zaktualizowana lista projektów wybranych do dofinansowanie w ramach konkursu (z dnia 6.12.2018r.) - [pobierz plik](#)

Zaktualizowana lista projektów wybranych do dofinansowanie w ramach konkursu (z dnia 13.11.2018r.) - [pobierz plik](#)

Zaktualizowana lista projektów wybranych do dofinansowanie w ramach konkursu (z dnia 8.10.2018r.) - [pobierz plik](#)

Lista projektów wybranych do dofinansowania w ramach konkursu (z dnia 7.09.2018r.) - [pobierz plik](#)

Lista członków KOP oceniających wnioski w ramach ww.konkursu - [pobierz plik](#)

KOMUNIKAT

PL 12:05 2019-02-19

Gdzie szukać informacji o projektach?

190205_841_290_umowy-1 [Tylko do odczytu] [Tryb zgodności] - Microsoft Excel

Narzędzia główne Wstawianie Układ strony Formuły Dane Recenzja Widok

Wklej Schowek Czcionka Wyrównanie Liczba Ogólne Formatowanie warunkowe Formatuj jako tabelę Style komórek Wstaw Usuń Format Komórki Autosumowanie Wypełnienie Wyczyść Sortuj i Znajdź i filtruj zaznacz Edycja

K45 1. Utworzenie 30 nowych miejsc w klubie dziecięcym.

Lp.	Nazwa Beneficjenta	Adres Beneficjenta	Adres e-mail Beneficjenta	Nr telefonu Beneficjenta	Tytuł projektu	Obszar realizacji	Data rozpoczęcia realizacji (rrrr-mm-dd)	Data zakończenia realizacji (rrrr-mm-dd)	
1	Gmina Wąsosz	pl. Wolności 17, 56-210 Wąsosz	wasosz@dolnyślask.pl	655437850	Klub Dziecięcy dla Wąsosza!	Subregion (wg NUTS 3): LEGNICKO-GŁOGOWSKI Powiat: górowski Gmina: Wąsosz	2018-07-01	2020-08-31	8 osób (8k) powracających sprawujące opiekę nad 8 osobami (8k) pozostających wychowawczych, i sprawujących lat 3.
2	Gmina Szczytna	ul. Wolności 42, 57-330 Szczytna	szczytna@szczytna.pl	748683305	Nowe miejsca opieki nad dziećmi do lat 3 w Gminie Szczytna	Subregion (wg NUTS 3): WALBRZYSKI Powiat: kłodzki Gmina: Szczytna	2018-11-01	2020-12-31	osoby powracające na rynek macierzyńskich, rodziców dzieci w wieku do lat 3 osoby pozostające bez ze dzieci w wieku do lat 3 wychowawczych sprawujących w wieku do lat 3 - 14osób
3	"Towarzystwo Wiedzy Powszechnej" Oddział Regionalny we Wrocławiu	Ul. Wagonowa 1 53-609 Wrocław	szkolenia@twpwroclaw.pl	713 735 797	„Twórcza kraina i łobuziak! Zapewnienie opieki dla dzieci do lat 3 szansą na aktywizację zawodową ich rodziców i opiekunów”	Subregion (wg NUTS 3): M. WROCLAW Powiat: Wrocław Gmina: Wrocław	2018-11-01	2020-10-31	Gr. docelowa stanowi 50 do pracy po przerwie zwi dziecka. Osoby powracają macierzyńskich, rodziców dzieci w wieku do lat 3 Osoby pozostające bez ze dzieci w wieku do lat 3 zawodowo (w tym na urlo

Gotowy 100% 12:07 2019-02-19

Nauka języków obcych i obsługi komputera

Działanie 10.3

Altair 2018 - O projekcie

kompleksowy projekt nabywania umiejętności językowych i cyfrowych mieszkańców subregionu ZIT Aglomeracji Wałbrzyskiej

O projekcie

Projekt jest adresowany do 1788 osób, które łącznie spełniają następujące warunki:

- ✓ **zamieszkują na obszarze Subregionu ZIT Aglomeracji Wałbrzyskiej** obejmującego powiaty: wałbrzyski (gmina: Wałbrzych, Boguszów-Gorce, Czarny Bór, Głuszyca, Jedlina Zdrój, Mieroszów, Stare Bogaczowice, Szczawno Zdrój, Walim), świdnicki (gmina: Dobromierz, Jaworzyna Śląska, Marcinowice, Strzegom, **Świdnica, Świdnica – gmina wiejska**, Świebodzice, Żarów), kłodzki (gmina: Nowa Ruda, Nowa Ruda – gmina wiejska), kamiennogórski (gmina: Kamienna Góra, Kamienna Góra – gmina wiejska, Lubawka);
- ✓ **mają niskie kwalifikacje**, tj. posiadają wykształcenie na poziomie do ISCED 3 włącznie (tj. wykształcenie ponadgimnazjalne, gimnazjalne, podstawowe lub niższe) **lub ukończyły 50 rok życia;**
- ✓ **z własnej inicjatywy** zgłaszają chęć podnoszenia, uzupełniania i potwierdzania umiejętności w zakresie ICT oraz językowych

Nauka języków obcych i obsługi komputera Działanie 10.3

Altair 2018 - O projekcie

kompleksowy projekt nabywania umiejętności językowych i cyfrowych mieszkańców subregionu ZIT Aglomeracji Wałbrzyskiej

Szkolenia językowe **obejmują język angielski, niemiecki lub francuski.**

Szkolenia w projekcie odbywają się wyłącznie w wymiarze 120 h lekcyjnych dla danego poziomu zaawansowania (A0/A1, A2, B1, B2, C1, C2). Szkolenia na danym poziomie będą obejmowały umiejętności w obszarach:

- a) Rozumienie;
- b) Mówienie;
- c) Pisanie.

Cykl jednego szkolenia obejmuje 120 godzin lekcyjnych.

Nauka języków obcych i obsługi komputera Działanie 10.3

Szkolenia komputerowe odbywają się wyłącznie w wymiarze 80 h lekcyjnych w zakresie 5 obszarów poziomu A, B lub C umożliwiających uzyskanie zewnętrznego certyfikatu:

- 1) Informacja;
- 2) Komunikacja;
- 3) Tworzenie treści;
- 4) Bezpieczeństwo;
- 5) Rozwiązywanie problemów.

Cykl jednego szkolenia obejmuje 80 godzin lekcyjnych.

Nauka języków obcych i obsługi komputera Działanie 10.3

Szczegółowe informacje nt. projektu i rekrutacji:

tel. **570 650 657** lub e-mail: projektunijny@altaling.eu

Jesteś tutaj: Strona główna / O projekcie

O projekcie

Masz ukończony 18 rok życia?
Czujesz potrzebę podniesienia własnych kompetencji?
Mieszkasz na obszarze Subregionu ZIT Aglomeracji Wałbrzyskiej?
Chcesz nauczyć się skutecznego korzystania z komputera oraz Internetu, lub nauczyć się języka obcego?

W takim razie ten projekt jest dla Ciebie!

Projekt jest adresowany do 1788 osób, które łącznie spełniają następujące warunki:

- zamieszkują na obszarze Subregionu ZIT Aglomeracji Wałbrzyskiej obejmującego powiaty: wałbrzyski (gmina: Wałbrzych, Boguszów-Gorce, Czarny Bór, Głuszyca, Jedlina Zdrój, Mieroszów, Stare Bogaczowice, Szczawno Zdrój, Walim), świdnicki (gmina: Dobromierz, Jaworzyna Śląska, Marciniowice, Strzegom, Świdnica, Świdnica – gmina wiejska, Świebodzice, Żarów), kłodzki (gmina: Nowa Ruda, Nowa Ruda – gmina wiejska), kamiennogórski (gmina: Kamienna Góra, Kamienna Góra – gmina wiejska, Lubawka);
- mają niskie kwalifikacje, tj. posiadają wykształcenie na poziomie do ISCED 3 włącznie (tj. wykształcenie ponadgimnazjalne, gimnazjalne, podstawowe lub niższe) lub ukończyły 50 rok życia;
- z własnej inicjatywy zgłaszają chęć podnoszenia, uzupełniania i potwierdzania umiejętności w zakresie ICT oraz językowych.

Z udziału w projekcie wyłączone są osoby należące do jednej z poniższych grup:

- studentów studiów dziennych/zaocznych
- więźniowie;
- osoby fizyczne prowadzące działalność gospodarczą.

W projekcie nie mogą wziąć udziału osoby, które uczestniczyły w szkoleniu językowym lub komputerowym na tym samym poziomie finansowanym z środków publicznych (np. ze środków UE, urzędów pracy itp.).

The website also features a search bar, a "Najnowsze wpisy" (Latest posts) section with links to updates on computer training harmonograms, and an "Archiwa" (Archive) section with dates from 2018 to 2019.

Działanie 10.4 Dostosowanie systemów kształcenia i szkolenia zawodowego do potrzeb rynku pracy

Kształcenie osób dorosłych, zgłaszających z własnej inicjatywy potrzebę podniesienia kompetencji lub kwalifikacji zawodowych w formach pozaszkolnych

O projekcie

Wszechnica Zawodów Aglomeracji Wałbrzyskiej - II edycja

W ramach projektu istnieje możliwość ukończenia kursów uzupełniających i/lub podwyższających kwalifikacje/kompetencje zawodowe do wartości 15 tys. zł.

Działanie 10.4 Dostosowanie systemów kształcenia i szkolenia zawodowego do potrzeb rynku pracy

Dla kogo?

Odbiorcami projektu są osoby:

- ✓ w wieku 18+,
- ✓ pracujące/ niepracujące,
- ✓ zamieszkujące na obszarze Aglomeracji Wałbrzyskiej (wskazany obszar realizacji), w szczególności (punkty premiujące):
 - ✓ z niepełnosprawnością,
 - ✓ o niskich kwalifikacjach zawodowych, posiadające wykształcenie na poziomie do ISCED 3 włącznie, zgodnie z Międzynarodową Klasyfikacją Standardów Edukacyjnych ISCED 2011 (UNESCO) – **poziom wykształcenia średniego**,
 - ✓ po 50 roku życia.

Działanie 10.4 Dostosowanie systemów kształcenia i szkolenia zawodowego do potrzeb rynku pracy

Na co?

Podniesienie kompetencji zawodowych u 500 osób dorosłych zamieszkujących na terenie Aglomeracji Wałbrzyskiej, w szczególności o niskich kwalifikacjach, pracujących lub niepracujących, zgłaszających z własnej inicjatywy potrzebę podniesienia kwalifikacji/kompetencji zawodowych poprzez:

- ✓ zorganizowanie poradnictwa zawodowego,
- ✓ przeprowadzenie kursów/szkoleń zawodowych zgodnie z zapotrzebowaniem lokalnego rynku pracy oraz możliwościami kompetencyjnymi Uczestników Projektu
- ✓ wsparcie w rozwoju kariery.

FORMY WSPARCIA – KURSY - USŁUGI ROZWOJOWE

- ✓ KURS UMIEJĘTNOŚCI ZAWODOWYCH (KUZ)
- ✓ Kwalifikacyjny kurs zawodowy (KKZ)
- ✓ KURS KOMPETENCJI OGÓLNYCH

MOŻLIWOŚĆ UCZESTNICTWA W KILKU FORMACH

ŚREDNIA KWOTA : 15 000 ZŁ BRUTTO

Wsparcie do 95% dofinansowania dla kursów podwyższających kompetencje i kwalifikacje zawodowe

Działanie 10.4 Dostosowanie systemów kształcenia i szkolenia zawodowego do potrzeb rynku pracy

Wszystkie realizowane kursy zakończą się egzaminami przeprowadzonymi przez uprawniony podmiot i uzyskaniem odpowiednich dokumentów potwierdzających nabycie, podwyższanie, dostosowanie kompetencji/kwalifikacji, niezbędnych na rynku pracy w kontekście zidentyfikowanych u danego uczestnika projektu indywidualnych potrzeb edukacyjnych.

Działanie 10.4 Dostosowanie systemów kształcenia i szkolenia zawodowego do potrzeb rynku pracy

W ramach projektu nie będą dofinansowywane:

- kursy kompetencji ogólnych, o których mowa w § 3 pkt 3 rozporządzeniu Ministra Edukacji Narodowej z dnia 18 sierpnia 2017 r. w sprawie kształcenia ustawicznego w formach pozaszkolnych;
- turnusy doksztalcania teoretycznego młodocianych pracowników, o których mowa w § 3 pkt 4 rozporządzeniu Ministra Edukacji Narodowej z dnia 18 sierpnia 2017 r. w sprawie kształcenia ustawicznego w formach pozaszkolnych;
- kursy/szkolenia, których obowiązek przeprowadzania na zajmowanym stanowisku pracy wynika z odrębnych przepisów prawa (np. wstępne i okresowe szkolenia z zakresu bhp, szkolenia okresowe potwierdzające kwalifikacje na zajmowanym stanowisku pracy);
- kursy prawa jazdy kat. A i B;
- kursy z zakresu kwalifikacji językowych i kwalifikacji z zakresu technologii informacyjno-komunikacyjnych, zgodnych z ramą DIGCOMP.

Kurs/szkolenie wybieramy z BAZY USŁUG ROZWOJOWYCH

<https://uslugirozwojowe.parp.gov.pl/>

Kategorie usług

- Ekologia i rolnictwo
- Finanse i bankowość
- Informatyka i telekomunikacja
- Inne
- Języki
- Medycyna i uroda
- Prawo i administracja
- Rozwój osobisty
- Techniczne
- Usługi
- Zarządzanie i organizacja

Śledź nas:

Wyszukaj szkolenia lub doradztwo Wyszukaj organizatora

Kategorie Sposób finansowania Województwa

Wyszukaj spośród 33292 usług

Wyszukiwanie zaawansowane

Szukaj

Ostatnio dodane usługi

Tytuł usługi	Organizator	Termin realizacji	Możliwość dofinansowania	Cena netto/brutto
Podatek dochodowy od osób fizycznych (PIT) 2019 – zmiany oraz aktualne problemy Wrocław, woj.: dolnośląskie	Russell Bedford Poland Akademia Sp. z o. o. Średnia ocena podmiotu: 4.5 ★★★★★ (na podstawie 323 ocen)	od 2019-06-07 do 2019-06-07	✓	490,00 zł 602,70 zł
Wyznaczanie celów wg Go Model Canvas – Cele strategiczne Katowice, woj.: śląskie	DOSKAM spółka z ograniczoną odpowiedzialnością Średnia ocena podmiotu: 4.7 ★★★★★ (na podstawie 220 ocen)	od 2019-04-15 do 2019-04-15	✓	1 190,00 zł 1 190,00 zł
Masterclass Powder&Ombre Pniewy, woj.: wielkopolskie	SIMITU SPÓŁKA Z OGRANICZONĄ ODPOWIEDZIALNOŚCIĄ Średnia ocena podmiotu: 4.8 ★★★★★	od 2019-04-29 do 2019-04-29	✓	3 000,00 zł 3 000,00 zł

Proces udziału i pozyskania wsparcia

ZŁOŻENIE FORMULARZA ZGŁOSZENIOWEGO PRZEZ KANDYDATA

OCENA FORMULARZA – LISTA ZAKWALIFIKOWANYCH DO UDZIAŁU

DOBÓR FORM WSPARCIA:

**ROZMOWY DORADCZE PROWADZONE PRZEZ DORADCĘ ZAWODWEGO -
INDYWIDUALNY PLAN DZIAŁANIA**

**WYBÓR KURSÓW Z OFERTY BAZY USŁUG ROZWOJOWYCH/ OFERTY
OPERATORA**

ZGŁOSZENIE NA KURS DO REALIZATORA USŁUGI

PODPISANIE UMOWY O UDZIELENIU WSPARCIA Z OPERTOREM

WPŁATA WKŁADU WŁASNEGO NA KONTO REALIZATORA USŁUGI

UDZIAŁ W KURSIE U WYBRANEGO REALIZATORA USŁUGI

OCENA USŁUGI – PO ZAKONCZENIU KURSU

**ZŁOŻENIE WNIOSKU O SFINASOWANIE USŁUGI DO OPERTORA WRAZ Z
DOKUMENTACJĄ**

**AKCEPTACJA OPERTORA - POKRYCIE KOSZTÓW WSPARCIA USŁUGI – WPŁATA
ŚRODKÓW NA KONTO REALIZATORA USŁUGI**

Punkt Informacyjny
Fundusze Europejskie

Rzeczpospolita
Polska

Unia Europejska
Europejskie Fundusze
Strukturalne i Inwestycyjne

Projekt współfinansowany z Funduszu Spójności Unii Europejskiej w ramach Programu Pomoc Techniczna 2014-2020

Osoby do kontaktu:

Koordynator projektu

Sara Lewandowska

tel. 507 057 730

tel./fax 74 664 79 59

e-mail: sara@petraconsulting.pl

Specjalista ds. rekrutacji

Romana Kolasińska

tel. 727 000 096

tel./fax 74 664 79 59

e-mail:

romana@petraconsulting.pl

Petra Consulting ul. Broniewskiego 65B, 58-309 Wałbrzych

Dziękuję za uwagę